

Multifuncional em PB

RICOH MP 2554/MP 3054/ MP 3554

Copiadora Impressora Fax Scanner

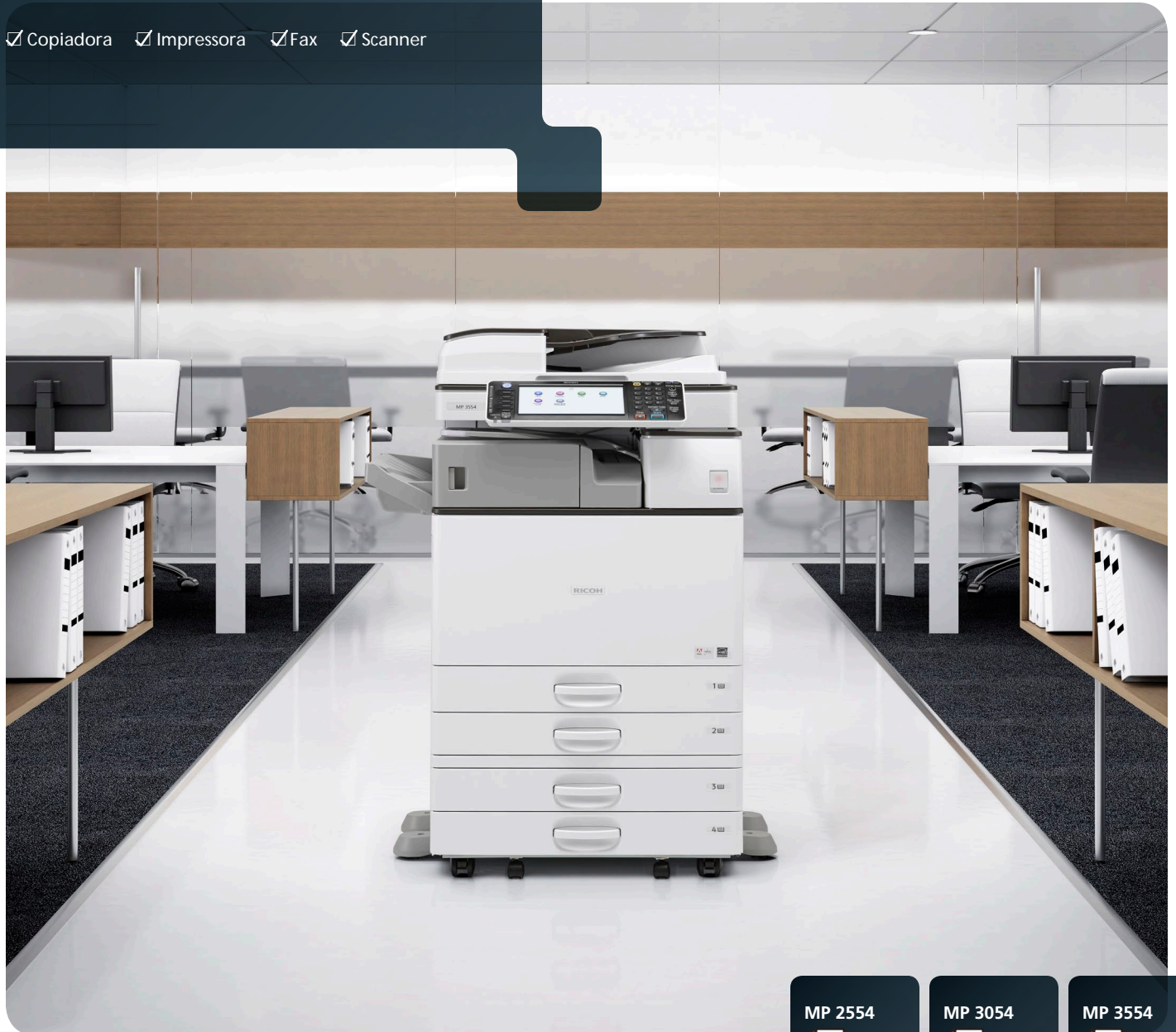

RICOH
imagine. change.

MP 2554

25
ppm monocrômico

MP 3054

30
ppm monocrômico

MP 3554

35
ppm monocrômico

Amplie sua empresa com conveniência personalizada

Quem disse que é difícil ficar à frente da concorrência? É fácil, quando você pode dar a seus clientes a informação que eles precisam — em diversos formatos e de diversas maneiras — rapidamente, com uma série de recursos de segurança padrão. Execute as tarefas diárias do escritório, inclusive impressão, digitalização, cópia e fax avançados, pelo versátil RICOH® MP 2554/MP 3054/MP 3554. Poupe tempo com atalhos pré-definidos para as tarefas de documentos usadas com frequência. Você usa seu smartphone todos os dias. Porque não usá-lo para imprimir documentos de onde você está? Você pode até mesmo monitorar remotamente a atividade do usuário e o consumo de energia e fazer mudanças estratégicas, para simplificar o trabalho e reduzir custos.

- Produza até 35 impressões/cópias em preto e branco por minuto.
- Impressão móvel para desempenho excepcional em trânsito
- Simplifique o fluxo de trabalho e realize mais tarefas sem aumentar o espaço ocupado.
- Conclua mais tipos de trabalhos com o flexível manuseio de mídia.
- Minimizar os custos operacionais com recursos de economia de energia.



Passe de um trabalho para o outro sem esforço

Recursos completos com ferramentas avançadas para facilitar seu dia de trabalho

Faça mais tipos de tarefas

A informação gera negócios. Você confia nela para tomar decisões. Mas o que acontece quando precisa compartilhá-la com outros? Com que rapidez ela chega a eles? E ela está no formato — em papel ou digital — que eles preferem? Quanto está imprimindo, copiando, digitalizando ou passando fax, o compacto e acessível Ricoh MP 2554/MP 3054/MP 3554 o ajuda a produzir e compartilhar informações rapidamente. Beneficie-se dos intuitivos controles de um só toque e passe para a tarefa seguinte — seja ela qual for — com facilidade.

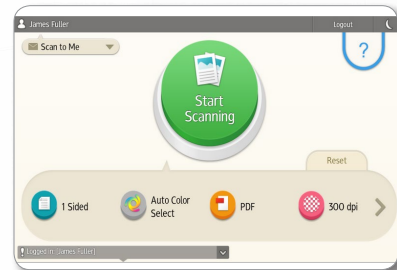

Compartilhe informações mais rapidamente

Leve muito tempo para fazer um trabalho — e o próximo poderá não ser feito. Felizmente, você pode passar rapidamente de um trabalho para o outro com o Ricoh MP 2554/MP 3054/MP 3554. O tempo de recuperação do modo repouso é de menos de 5 segundos, de forma que você não precisa ficar esperando, quando precisa enviar documentos rapidamente. Imprima até 35 páginas em preto e branco por minuto, em grande variedade de mídias e dê conta de quase qualquer trabalho. Você também pode digitalizar até 79 imagens coloridas ou em preto e branco, com o mínimo de intervenção manual, usando o Alimentador Recirculador Automático de Originais (ARDF) padrão.



Trabalhe de qualquer lugar

Acesse a informação esteja onde estiver e compartilhe-a com os outros usando o Ricoh MP 2554/MP 3054/MP 3554. Esse amigável MFP integra-se com o Ricoh HotSpot Enterprise™ opcional, de forma que você pode imprimir diretamente para o MFP de seu dispositivo móvel, sem comprometer a velocidade ou a segurança. Você também pode utilizar os poderosos recursos e funcionalidade do Ricoh MP 2554/MP 3054/MP 3554 diretamente de seu smartphone ou tablet com o aplicativo Ricoh Smart Device Connector. Esta versátil tecnologia o ajuda a conectar facilmente um Dispositivo Inteligente habilitado para NFC ao Painel de Operação Inteligente. Basta que o usuário encoste a etiqueta NFC de seu Dispositivo Inteligente no Painel de Operação Inteligente ou digitalize o Código QR, para conectar automaticamente o MFP, permitindo copiar, imprimir, digitalizar e usar o fax diretamente de seu dispositivo inteligente.



Acesse com facilidade tudo o que você precisa

Execute as tarefas diárias com mais eficiência, com a interface de usuário intuitiva e simples de usar. Está gastando muito tempo para reabastecer de papel? Adicione bandejas de papel opcionais, para aumentar a capacidade de papel para até 4.700 folhas, para suportar tiragens mais longas e ininterruptas. Você pode até mesmo imprimir em papéis até o formato A3, sem perder o compasso. Além disso, você pode escolher diversas unidades de acabamento automáticas, inclusive uma Unidade de Acabamento sem Grampeador, que recebeu o prêmio de inovação Summer BLI Outstanding Achievement Award. Esta Unidade de Acabamento sem Grampeador de 250 folhas encaderna até cinco folhas de papel sem grampos. Esta exclusiva tecnologia de acabamento sem grampos ajuda a baixar os custos de suprimentos e agiliza as necessidades de reciclagem ou trituração no futuro.

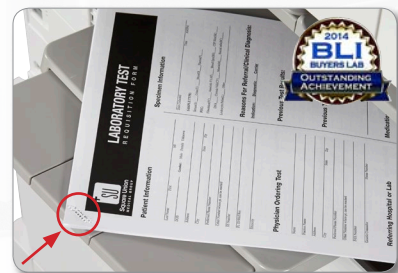



Mantenha a produtividade alta em qualquer ambiente de rede

Gerencie e aumente a produtividade do grupo de trabalho

Os escritórios em ritmo acelerado de hoje em dia precisam trabalhar com mais eficiência. Seu grupo de trabalho pode usar o Ricoh MP 2554/MP 3054/MP 3554 — com um poderoso processador de 533 MHz, 2 GB RAM e um HD de 320 GB — para rodar diversos trabalhos de vários usuários simultaneamente, sem interrupção. Você pode definir cotas ou limitar a produção para usuários específicos, para incentivar uma impressão mais rápida e mais responsável. Beneficie-se da interface de usuário PCL6 baseada em ícones, de um só clique predefinido, para imprimir com nitidez de até 1200 dpi, em menos etapas.

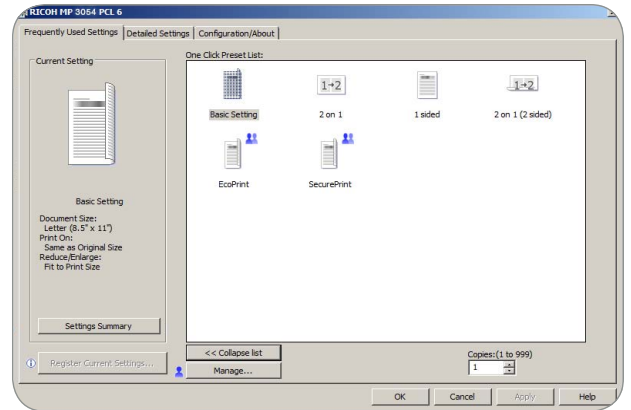

Personalize os fluxos de trabalho para simplificar sua maneira de trabalhar

Você sabe o que precisa, para trabalhar mais rápido. Então, porque não personalizar o RICOH MP 2554/MP 3054/MP 3554 para atender as suas necessidades específicas? Personalize a Tela Inicial com ícones, para acessar tarefas usadas com frequência, com um único toque. Use software como o GlobalScan™ NX opcional, para transformar documentos de papel para formato digital, para entrega mais rápida para mais pessoas, em mais lugares. Adicione outras soluções de terceiros, para simplificar a gestão de conteúdo e outras tarefas críticas do trabalho, de forma que você possa trabalhar com menos pontos de toque manuais e minimizar erros.

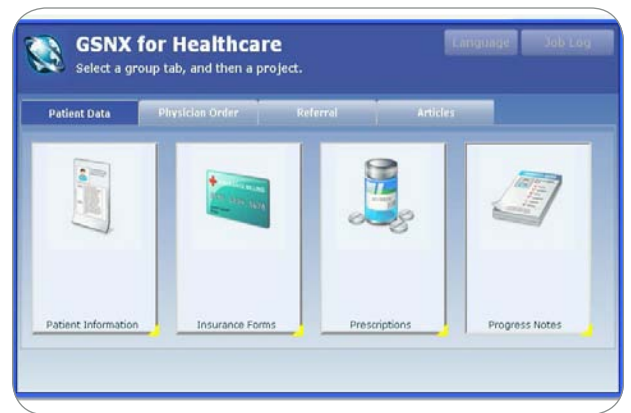

Use tecnologia familiar para navegar com rapidez pelas funções principais

Com que rapidez você consegue ler um texto ou enviar um email? Com o Ricoh MP 2554/MP 3054/MP 3554, você pode imprimir, copiar, digitalizar, usar o fax para documentos e passar para seu próximo projeto com a mesma rapidez. As intuitivas funcionalidades de pegar e soltar, rolar e zoom com os dedos na tela simplificam as ações de rotina e minimizam as escolhas complicadas. Elas estão disponíveis pelo Painel de Operação Largo Super VGA Inteligente de 10,1" (256,5 mm), o que simplifica a seleção das funções de uso mais frequente para Cópia, Digitalização e Fax. Você tem usuários que preferem a interface tradicional da Ricoh? Para grupos de trabalho que precisam de maior funcionalidade de recursos, é fácil passar das funções da Interface Rápida de Usuário para a interface tradicional de usuário da Ricoh.



Tornamos fácil assumir o controle

Use automação para poupar tempo

O trabalho fica muito mais pesado, quando não se tem a informação certa. Ou quando se gasta muito tempo procurando uma informação vital. A Ricoh continua a automatizar a maneira como você captura, recupera e envia dados, para simplificar as tarefas diárias. Com a digitalização OCR embutida opcional, os usuários podem criar arquivos PDF editáveis, para indexação e recuperação avançadas de seus documentos digitalizados. Com a solução de ambiente em nuvem integrada da Ricoh (ICE) opcional pode-se acessar e gerenciar informações de qualquer lugar via Serviços em Nuvem, proporcionando uma praticidade incrível, sem o alto custo de servidores, equipamentos e manutenção.



Digitalize e compartilhe da maneira que deseja

Reduza a quantidade de papel que sua empresa usa — e compartilhe informações mais rápida e economicamente. Como os documentos digitais podem ser compartilhados em tempo real, você pode trabalhar com outros para desenvolver estratégias e ideias que podem ser implementadas rapidamente. Estejam as imagens em preto e branco ou em cores, nos formatos PDF, TIFF ou JPEG, você pode enviá-las para o lugar certo via Digitalizar-para-arquivo/Pasta/URL/FTP/Email. Comprima o tamanho de arquivos muito gráficos e altamente complexos, e os envie com a mesma facilidade, sem comprometer a qualidade. Você também pode facilitar a digitalização em toda a empresa por meio da Gestão Distribuída de Digitalização (DSM). Use-a para automatizar as tarefas de documentos e para definir permissões, regras e preferências de entrega de usuários, para simplificar a forma de gerenciar a informação.

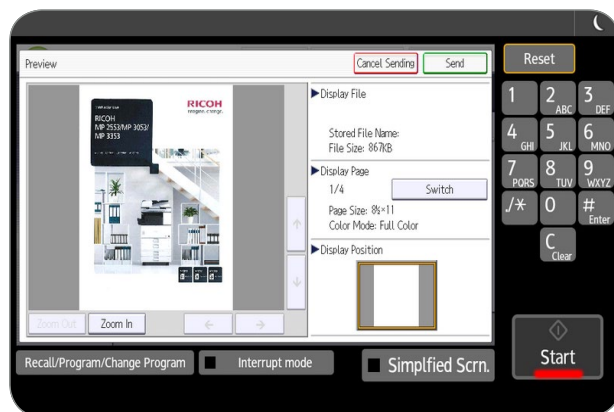

Envie faxes de mais maneiras, para mais lugares

Gerencie o fluxo de faxes com rapidez e praticidade, adicionando recursos de fax opcionais. Escolha o método que funciona melhor para você, seja Fax pela Internet, pela Rede Local ou sobre IP, para entrega mais rápida via Fax Super G3. Está usando um outro equipamento conectado que não possui placa de fax? Sem problema. Com o Fax Remoto opcional, os usuários podem enviar e receber documentos de fax de qualquer equipamento conectado de seu parque instalado – até mesmo dos que não possuem opções de fax – enviando-os através do Ricoh MP 2554/MP 3054/MP 3554. Isto minimize os custos de linhas telefônicas e placas de fax adicionais.



Ajude a enfrentar os desafios atuais dos escritórios, com desempenho inteligente, multifuncional e seguro

Proteja seus documentos e a você mesmo

Toda empresa corre riscos diariamente. Alguns deles são evitáveis. A autenticação avançada de usuário ajuda a impedir acesso não autorizado a documentos. Os documentos são armazenados no equipamento até que um cartão de ID autorizado seja passado pelo leitor de cartão opcional, ou uma senha seja digitada no MFP para liberá-los. Para maior proteção, pode-se usar a transmissão criptografada de PDF para embalar os dados de PDFs confidenciais ou adicionar marcas d'água em documentos confidenciais, que aparecem quando usuários não autorizados tentarem copiá-los. O Sistema de Segurança por Sobregravação de Dados (DataOverwriteSecurity System — DOSS) sobregrava automaticamente dados e imagens latentes no HD, para torná-los ilegíveis.



Gerencie e monitore remotamente

Com o Ricoh MP 2554/MP 3054/MP 3554, você pode ver de que maneira termos como "eficiência" e "produtividade" se enquadram em seu dia de trabalho. Use controles intuitivos de administração, para automatizar leituras de contadores, acessar configurações do equipamento, agilizar atualizações de firmware etc., direto de seu computador. Receba avisos quando os suprimentos estiverem baixos ou a manutenção for necessária. Monitore a utilização por usuários específicos ou grupos de trabalho. E, configure todo o parque instalado remotamente pelo painel de operação fácil de usar, baseado em navegador de Internet.

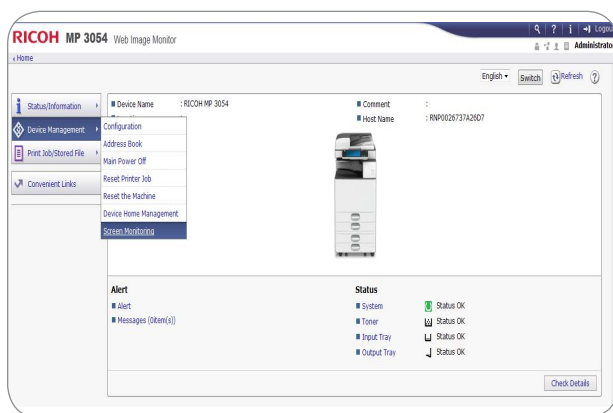

Minimize o consumo de energia e os custos operacionais

Você não aceitaria um MFP que deixasse de ser produtivo quando começasse a usá-lo, então, porque aceitar um que deixe de ser economicamente acessível? Escolha o Ricoh MP 2554/MP 3054/MP 3554 com os mais baixos valores de custo por página e Consumo Típico de Energia (TEC) de sua classe, para ajudar a atender suas restrições orçamentárias e metas de sustentabilidade. Com um menor tempo de recuperação do modo repouso/impressão, o Ricoh MP 2554/MP 3054/MP 3554 acompanha o ritmo acelerado dos requisitos atuais dos escritórios. Você pode programar o equipamento para ligar e desligar em horários específicos, para poupar energia e gerar ainda mais economia. Além disso, o equipamento atende ao critério EPEAT® Gold — um sistema mundial de classificação ambiental para produtos eletrônicos — e é certificado com as mais recentes especificações ENERGY STAR™.

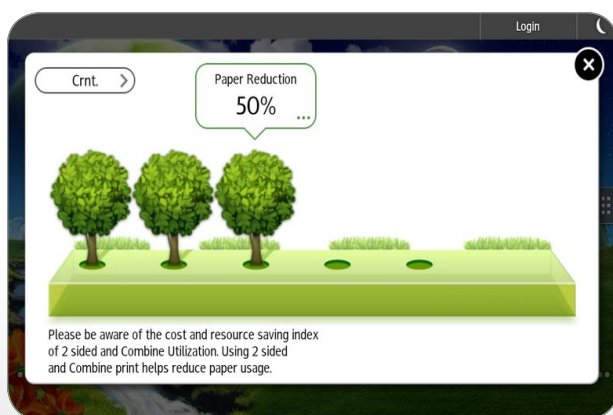

Tela do Indicador Ecológico mostrada no Painel de Operação Inteligente.

Agilize as tarefas de gestão de documentos em pequenos escritórios e grupos de trabalho



Ricoh MP 2554 mostrado com a Bandeja de Um Escaninho BN3110, a Unidade de Alimentação de Papel PB3220, a Bandeja de Alta Capacidade Lateral de 1.500 folhas RT3030, a Unidade Ponte BU3070 e a Unidade de Livreto de 1.000 folhas SR3150.

- 1 Navegue de um trabalho para o outro facilmente, com o painel de operação LCD de 9" em cores, inclinável, que possui uma entrada para USB/cartões SD e uma tela inicial personalizável para trabalhos realizados com frequência.
- 2 Use o Alimentador Recirculador Automático de Originais (ARDF) de 100 folhas padrão, para manusear de forma eficiente originais só frente e em frente e verso, para cópia, digitalização e fax.
- 3 O MP 2554/MP 3054/MP 3554 vem por padrão com 2 bandejas de papel de 550 folhas, para garantir tiragens mais longas e ininterruptas.
- 4 Uma Bandeja de Alimentação Manual de 100 folhas padrão acomoda diversos tipos e tamanhos de papel, inclusive a impressão de cartazes.
- 5 Use as Bandejas de Papel 2 x 550 fls. opcionais (mostradas) para diversas fontes de papel sob demanda. Outros opcionais incluem uma bandeja de papel de 550 fls., Bandeja de Alta Capacidade Conjugada de 2.000 fls., Bandeja de Alta Capacidade Lateral de 1.500 fls. (mostrada) e Gabinete Tipo F.
- 6 Produza documentos profissionais e minimize a terceirização. A Unidade de Livretos de 1.000 fls. opcional (mostrada) proporciona três destinos para a saída e pode ser usada para produzir livretos paginados, grampeados na dobra, dobrados e perfurados. Projete sua própria solução completa de documentos com outras unidades de acabamento opcionais, inclusive uma Unidade de 1.000 fls., Unidade de Acabamento interna de 500 fls. e Unidade de Acabamento sem Grampeador, de 250 fls.
- 7 A Bandeja de 1 Escaninho de 125 fls. opcional (mostrada) e a Bandeja de Alcear por Deslocamento Interna de 250 fls. podem separar a produção e simplificar a recuperação de documentos.

Ricoh MP 2554/MP 3054/MP 3554

ESPECIFICAÇÕES DO EQUIPAMENTO

Especificações da Máquina/Copiadora

Elemento de Digitalização	Digitalização Sólida Unidimensional Colorida via CCD
Processo de Impressão	Digitalização a Facho de Laser Único e Impressão eletrofotográfica Seco, componente duplo
Tipo do Toner	600 x 600 dpi
Resolução da Cópia	Até 999
Quantid. Máx. de Cópias	4,6 Segundos para MP 2554/MP 3054, 4,3 Segundos para MP 3554
Tempo Saída da Primeira Página	14 segs. com o Painel de Operação Padrão
Tempo de Aquecimento	4,7 segundos
Recuperação do Repouso	2 GB RAM + 320 GB HD (Compartilhada)
Memória (Padrão/Máx.)	Livro/Folhas/Objetos
Tipo de Original	Até A3
Tamanho Máx. do Original	MP 2554: 25 impressões/minuto
Velocidade de Impressão em PB (Carta/A4)	MP 3054: 30 impressões/minuto MP 3554: 35 impressões/minuto
Energia Elétrica	120V/60Hz/12A
Consumo Típico de Eletricidade (TEC)**	MP 2554: 0,9 kWh/semana MP 3054: 1,1 kWh/semana MP 3554: 1,4 kWh/semana
Capacidade Padrão de Papel	1.200 folhas (550 folhas x 2 bandejas) e Bandeja de Alim. Manual para 100 folhas)
Capacidade Máxima de Papel	4.700 folhas (c/ LCT Conjugada + LCT Lateral)
Tipos de Papéis Suportados	Papel Comum, Transparências*, Timbrado, Papel Colorido, Papel Perfurado, Etiquetas*, Envelopes, Cartão, Reciclada
Tamanhos de Papel Suportados	Bandeja de Alimentação Manual: A6 – A3
Gramaturas de Papel Suportadas	Bandejas 1 e 2: A5 – A3 Duplex: 52 a 256 g/m ² Bandeja de Alim. Manual: 52 a 300 g/m ² Bandejas 1 e 2: 60 a 300 g/m ²
Capacid. Padrão de Saída	500 folhas
Capacidade Máxima de Saída	1.625 fhs. (Unidade Ponte + 1 Escaninho + Unidade de Acabamento de 1.000 fhs.)
Tipo do Alimentador de Originais	Alimentador Recirculador Automático de Originais (ARDF) padrão
Tamanho do Orig. no ADF	A5 – A3
Gramatura do Papel no Aliment. de Originais	Simplex: 40 a 128 g/m ² Duplex: 52 a 128 g/m ²
Capacidade do ADF	100 folhas
Reduções e Ampliações pré-definidas	25%, 50%, 65%, 73%, 78%, 85%, 93%, 100%, 121%, 129%, 155%, 200%, 400%
Faixa de Zoom	25% a 400% em incrementos de 1%
Recursos Padrão	Seleção Automática de Papel, Troca Automática de Bandeja, Cópia de Livros/Revistas, Apagar Centro/Bordas, Capítulos, Modo Combinar, Inserção de Capas, Servidor de Documentos (Capacidade de 3.000 Arquivos) Duplex, Alceamento Eletrônico/por Rotação, Painel de Operação com Tela de Toque Colorida VGA Cópia de Cédula de ID, 8 Pré-definições de Trabalho 25 Programas de Trabalho, Negativo/Positivo Folhas Divisórias entre Transparências, Cópia de Amostra, Cópia em Série, Tela Simplificada, 1.000 Códigos de Usuário, Carimbo de Usuário

Dimensões (LxPx) (Inclui o ARDF)

587 x 680 x 913 mm

Peso

68,5 kg

*Somente pela Bandeja de Alimentação Manual

**Consumo Típico de Eletricidade pelo programa ENERGY STAR.

Especificações da Impressora (Padrão)

Velocidade do Processador	533MHz
Tipo de Conexão	Padrão: Ethernet 10Base-T/100/1000Base TX, USB 2.0 (2 portas na traseira do equipamento, 1 porta no Painel de Operação). Entrada para Cartão SD no painel de operação USB USB 2.0 Tipo A USB2.0 Tipo B, Entrada para Cartão SD
Protocolos de Rede	Opcional: Rede Local sem Fio IEEE 802.11 a/b/g/n Servidor de Dispositivo USB (segunda placa de rede), e IEEE 1284 Paralela TCP/IP (IPv4, IPv6), IPX/SPX*
Sistemas Operacionais Suportados	Windows Vista/7/8/XP, Windows Server 2003/2003R2/2008/2008R2/2012/2012R2: Netware* 6.5 ou posterior. Filtros UNIX para Sun Solaris, HP-UX, SCO OpenServer, Red Hat Linux, IBM AIX, Mac OS X 10.6 ou posterior, SAP R/3, Gateway NDPS, IBM iSeries - iSeries/AS/400® usando o SO/400 Host Print Transform, Citrix Presentation Server 4.5/Citrix Xen App 5.0, 6.0, 6.5 Web Image Monitor, @Remote Embutido, Dispositivo de Escritório @Remote, @Remote Enterprise Pro, Device Manager NX Lite e Accounting. (Device Manager NX Pro e Enterprise).
Utilitários de Gestão de Equipamento	

Linguagens de Impressora	Padrão: PCL5e/6. Opcional: PostScript 3-da Adobe IPDS e XPS
Resolução de Impressão	Até 1200 x 1200 dpi
Fontes Suportadas	PCL5e/6: 45 Fontes escalonáveis, 13 Fontes Internacionais, PS3: 136 Fontes Roman (opc.), IPDS, PS3: 138 Fontes Roman (opc.) Impressão de Amostra/Locked Print/Retida/Armacenada
Recursos Padrão	*Requer cartão SD opcional para Impressão NetWare

Especificações de Digitalizar (Padrão)

Velocidade de Digitaliz. (PB e Cor)	200/300 dpi: 79 ipm (Carta), 200/300 dpi: 80 ipm (A4)
Resolução de Digitalização	Cor e PB: Até 600 dpi TWIN: Até 1200 dpi
Tamanho do Vidro	Até A3
Tipo de Conexão	Padrão: Ethernet 10Base-T/100/1000BaseTX, Opcional: Rede Local sem Fio IEEE 802.11a/b/g/n TCP/IP, NCP*, SMB, SMTP, POP, LDAP, FTP, IMAP4
Protocolo	TIFF/PDF pg. Única e Multipágina, PDF de Alta Compressão, PDF/A e JPEG Pg. Única
Formatos de Arquivos	Digitalizar-para-Email/Pasta/URL embutidos, Digitalização TWIN e Colorida
Recursos Padrão	*Requer cartão SD opcional para Impressão NetWare

Especificações do Fax (Opcional)

Fax Opcional Tipo M12	PSTN, PBX
Circuito	ITU-T G3
Compatibilidade	200 x 200/100 dpi
Resolução	400 x 400 dpi (Opcional)
Métodos de Compress. Velocidade de Digitalização (ABL)	MH, MR, MMR, JBIG Até 68 spm (Carta/A4)
Velocidade do Modem	33,6 Kbps c/ Queda Automática de Veloc.
Velocidade de Transmissão	G3: 3 seg. por página (Compressão MMR) G3: 2 seg. por página (Compressão JBIG)
Memória SAF	4 MB padrão/60 MB máxima: 320 pgs./ 4.800 pgs.
Discagens Automát. Máx.	2.000
Discagem p/ Grupo	100 (max. 500 números por grupo)
Recursos Padrão	Acesso Duplo, Recepção Duplex, Rotação de Imagem, 1 Hora de Reserva, Recurso de LAN-Fax, Internet Fax (T.37), IP Fax (T.38), Encaminhar Fax para E-Mail/HD/Pasta Operação Simultânea de até 3 linhas (G3x3)
Recursos Opcionais	

Recursos de Segurança (Padrão)

DOSS, Criptografia de HD, S/MIME, Comunicação IPsec, Criptografia de Senha para Locked Print, Criptografia de Catálogo de Endereços, SSL, Autenticação de Usuário, Determinação de Cotas/Limite de Conta, SNMP v3. SMTP sobre SSL e criptografia de PDF

Acessórios de Hardware Opcionais

Opcionais de Manuseio de Papel e de Gabinete

Banco de Papel de Uma Bandeja (PB3150) 1 5	Capacidade de Papel: 550 folhas x 1 bandeja
Tamanhos de Papel Suport.	A5 – A3
Gramat. de Papel Suport.	60 a 300 g/m ²
Dimensões (LxPx)	587 x 685 x 120 mm
Banco de Papel de Duas Bandejas (PB3220) 1	Capacidade de Papel: 1.100 folhas (550 folhas x 2 bandejas)
Tamanhos de Papel Suportados	A5 – A3
Gramaturas de Papel Suportadas	60 a 300 g/m ²
Dimensões (LxPx)	587 x 685 x 247 mm
Bandeja de Alta Capacidade Conjugada (PB3230) 1	Capacidade de Papel: 2.000 folhas (1.000 folhas x 2)
Tamanhos de Papel Suport.	A4
Gramat. de Papel Suport.	60 a 300 g/m ²
Dimensões (LxPx)	587 x 685 x 247 mm
Bandeja de Alta Capacidade Lateral (RT3030) 4	Capacidade de Papel: 1.500 folhas
Tamanhos de Papel Suport.	A4
Gramat. de Papel Suport.	60 a 300 g/m ²
Dimensões (LxPx)	340 x 545 x 290 mm
Gabinete Tipo F 1	
Dimensões (LxPx)	586 x 679 x 256 mm
Peso	Menos de 13,25 kg

Opcionais das Bandejas de Saída e Unidade de Acabamento

Capacidade de Alceamento por Deslocamento Interna (SH3070) 2	Capacidade de Papel: 250 folhas A4 – A5, 125 folhas B4 – A3
Tamanhos de Papel Suport.	A6 – A3
Gramat. de Papel Suport.	52 a 300 g/m ²
Bandeja de 1 Escaninho (BN3110)	
Tamanhos de Papel Suport.	A6 – A3
Gramat. de Papel Suport.	52 a 300 g/m ²
Capacidade de Papel	125 folhas
Unidade de Acabam. Interna 250 fhs. s/Grampeador (SR3180) 2	
Tamanhos de Papel Suport.	A6 – A3
Gramat. de Papel Suport.	52 a 300 g/m ²

Capacidade de Empilhar	250 folhas (A4 ou menor), 125 folhas B4 – A3
Tamanho para Encadernar	A4 – A3
Gramatura para Encadernar	64 a 80 g/m ²
Capac. de Encadernar	Até 5 folhas
Posição da Encadernação	Superior
Dimensões (LxPx)	435 x 515 x 150 mm
Unidade de Acabamento Interna de 500 folhas (SR3130) 4	
Tamanhos de Papel Suport.	A6 – A3
Gramaturas Suportadas	52 a 300 g/m ²
Capacidade de Empilhar	500 folhas (A4 ou menor), 250 folhas B4 – A3
Tamanho para Grampear	A4 – A3
Gramatura para Grampear	52 a 105 g/m ²
Capacidade de Grampeamento	50 folhas A4, 30 folhas (B4 a A3 e/ou Tamanho Misto)
Posições dos Grampos	Superior, Inferior, 2 grampos
Dimensões (LxPx)	546 x 523 x 170 mm

Furador 2/3 Furos (PU3040NA) (Opcional: Instala dentro da Unidade de Acabamento Interna SR3130)

Unidade de Acabamento de 1.000 folhas (SR3140) 2 3 4	
Tamanhos de Papel Suportados	Bandeja de Prova: A6 – A3, Bandeja de Deslocamento: A6 – A3
Gramaturas de Papel Suportadas	Bandeja de Prova: 52 a 169 g/m ² , Band. de Deslocamento: 52 a 300 g/m ²
Capacidade de Empilhar	Bandeja de Prova: 250 fhs A4, 50 fhs B4, Bandeja de Deslocamento: 1.000 folhas A4, 500 folhas B4
Capacidade de Grampear	50 folhas A4, 30 folhas (B4 ou maior)
Tamanho para Grampear	A4 – A3
Gramatura para Grampear	52 a 105 g/m ²
Posições dos Grampos	Superior, Inferior 2 Grampos
Dimensões (LxPx)	563 x 620 x 960 mm

Unidade de Livreto para 1.000 Folhas (SR3150) 2 3 4

Tamanhos de Papel Suportados	Bandeja de Prova: A6 – A3, Bandeja de Deslocamento: A6 – A3, Bandeja de Livreto: A4 – A3
Gramaturas de Papel Suportadas	Bandeja de Prova: 52 a 169 g/m ² , Bandeja de Deslocamento: 52 a 300 g/m ² , Bandeja de Livretos: 52 a 105 g/m ²

Capacidade da Pilha

Capacidade de Grampeamento	Bandeja de Prova: 250 folhas A4 ou menor, 50 folhas B4 – A3, Bandeja de Deslocamento: 1.000 folhas A4 ou menor, 500 folhas B4 – A3, Bandeja de Deslocamento: 20 Jogos (2 a 5 folhas), 10 Jogos (6 a 10 folhas) e 7 Jogos (11 a 15 folhas)
Tamanho do Papel para Grampear	Grampo Normal: 50 folhas A4, 30 folhas B4 – A3, Grampeamento na Dobra: 15 folhas
Gramatura para Grampear	Grampo Normal: A4 – A3, Grampear na Dobra: A4 – A3
Posições dos Grampos	52 a 105 g/m ²
Dimensões (LxPx)	Superior, Inferior, 2 Grampos, Livreto 563 x 620 x 960 mm

Furador 2/3 Furos (PU3050NA) (Opcional: instala dentro das Unidades de Acabamentos SR3150 ou SR3140)

Outros Acessórios Opcionais

Unidade Ponte BU3070, Unidade Navegador Tipo M12, Suporte para Leitor de Cartão Tipo 3352, Unidade de Segurança de Dados da Cópia Tipo G, HotSpot Embutido Tipo S, ESP XG-PCS-15D, Unidade de Conexão de Fax Tipo M12, Conversor de Formato de Arquivo Tipo E, Unidade de interface G3 Tipo M12, Placa de Interface IEEE 1284 Tipo A, Unidade de Interface IEEE 802.11a/b/g/n Tipo M2, Unidade IPDS Tipo M12, Suporte para Contador Chave Tipo M3, Unidade de Memória Tipo M12 64MB, Unidade OCR Tipo M2, Unidade de Interface para Contador tipo M12, Unidade PostScript3 Tipo M12, Cartão SD para Impressão Netware Tipo M12, Leitor Embutido de Cartão Inteligente Tipo M12, Painel de Operação Inteligente Tipo M3, Impressão Direta de XPS Opcional Tipo M12, Servidor de Dispositivo USB Opcional Tipo M12.

Nota: Alguns acessórios requerem equipamento adicional ou podem ser pré-requisitos para outros opcionais. Algumas imagens contidas neste folheto não mostram os estabilizadores que vêm com as unidades de alimentação de papel opcionais.

Alguns opcionais podem não estar disponíveis por ocasião do lançamento. Especificações sujeitas a alterações sem aviso prévio. Para desempenho e rendimento máximos, recomendamos usar peças e suprimentos originais Ricoh.

1 Não podem ser instaladas em conjunto.
2 Não podem ser instaladas em conjunto.
3 Requer Unidade Ponte BU3070
4 Requer instalação do Banco de Papel de Duas Bandejas (PB3220) ou a LCT Conjugada (PB3230).
5 Requer a instalação da Mesa com Rodízios Tipo M3.

RICOH
imagine. change.

Ricoh Latin America, Inc.

Ricoh® e o logotipo Ricoh são marcas registradas da Ricoh Company, Ltd. Todas as outras marcas pertencem a seus respectivos proprietários. ©2012 Ricoh Americas Corporation. Todos os direitos reservados. O conteúdo deste documento, as características, aparência e especificações dos produtos e serviços Ricoh estão sujeitos a alterações de tempos em tempos, sem aviso prévio. Os produtos são mostrados com os opcionais. Embora tenha sido tomado o máximo cuidado para garantir a precisão destas informações, a Ricoh não pode garantir que sejam precisas, completas ou adequadas, e não poderá ser responsabilizada por quaisquer erros ou omissões neste material. Os resultados reais podem variar, dependendo do uso dos produtos e serviços e das condições e fatores que afetam o desempenho. As únicas garantias dos produtos e serviços Ricoh são as constantes nos termos expressos de garantia que os acompanham.

www.ricoh-latinoamerica.com

R3530

